BUDOVA SE OTEVÍRÁ DO PARKU PO CELÉM SVÉM OBVODU

Návrh konverze bývalých městských lázní umisťuje do stávajícího objektu primárně knihovnu a dále potom doprovodný program v podobě kulturních, vzdělávacích a společenských aktivit. Bylo dbáno na to, aby nedošlo k zásahům do hodnotných prvků stávající budovy a bylo v co největší míře zachováno její architektonický odkaz.

Původní místnosti šaten a ostatních provozů kolem samotné bazénové haly byly očištěny a navrženy otevřené a vzdušné dispozice, které se průběžně otevírají a vizuálně komunikují s centrálním prostorem, v kterém nově vzniká zábavní park. Dno původní bazénové vany je odstraněno, čímž se původní technické a doplňující prostory, které byly bez přímého osvětlení propojily s ostatními patry a prosvětlily z exteriéru. Škola je navržena jako železobetonový skelet s probarvenou Zábavní park nabízí pohybové, ale i kulturní a vzdělávací aktivity a volně navazuje na prostory dětského oddělení knihovny a ostatní programy napříč budovu.

Je zachováno stávající parkoviště při ulici Mánesova. Hlavní vstup přes rampu na západní fasádě je taktéž zachován s recepcí, šatnou a kavárnou umístěnou v bývalé vstupní hale lázní. Další vedlejší vstupy jsou na východní straně přímo do zábavního parku umístěného v bývalé bazénové hale, na jižní fasádě je možný vstup do dětského oddělení knihovny. Budova se tak co nejvíce otevírá vůči svému okolí. Hlavní prostory knihovny jsou umístěny v části budovy při ulici Mánesova. V přízemí se nachází dětské oddělení a volně navazuje na zábavní park v bývalé bazénové hale. Oddělení beletrie se nachází v 2.NP a volně navazuje na hlavní vstupní halu. Nakonec oddělení naučné literatury se nachází ve 3.NP. Součástí je i kancelářské zázemí. V přízemí na dětské oddělení navazuje přednáškový sál a dále sklady a archivy knihovny, které jsou zde spolu s regionální částí knihovny přístupné pro zásobování. Z hlavní vstupní haly ve 2.NP je kromě kavárny přístup do prodejny knih a doplňujících vzdělávacích a kulturních aktivit. V místě původního dětského bazénu je navržen neformální přednáškový sál, volně propojený s kavárnou.

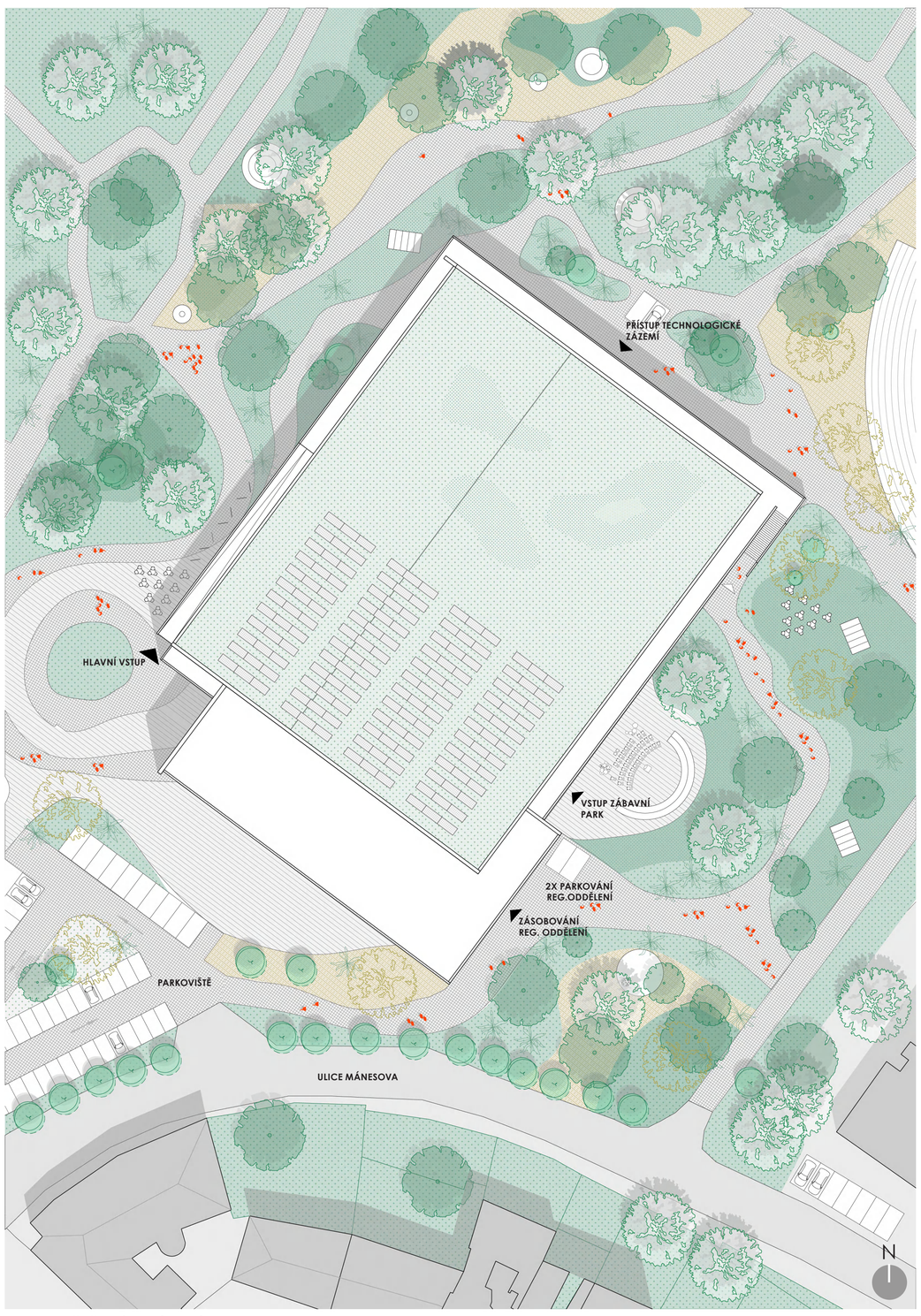

SITUACE ŘEŠENÉHO ÚZEMÍ 1:500

SITUACE ŠIRŠÍCH VZTAHŮ 1:1000

1

KONVERZE OBJEKTU BÝVALÝCH MĚSTSKÝCH LÁZNÍ NA KNIHOVNU 21.STOLETÍ

PŮVODNÍ BAZÉNOVÁ HALA SE STÁVÁ ZÁBAVNÍM PARKEM

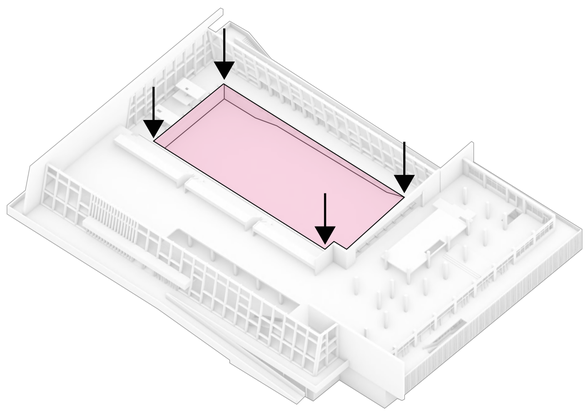

SPOJENÍ PROSTORŮ
Dno původní bazénové vany je odstraněno a dochází tak k propojení všech podlaží. Dříve technické prostory suterénu jsou nově využity pro kulturní a vzdělávací aktivity a jsou přímo napojeny na venkovní park.

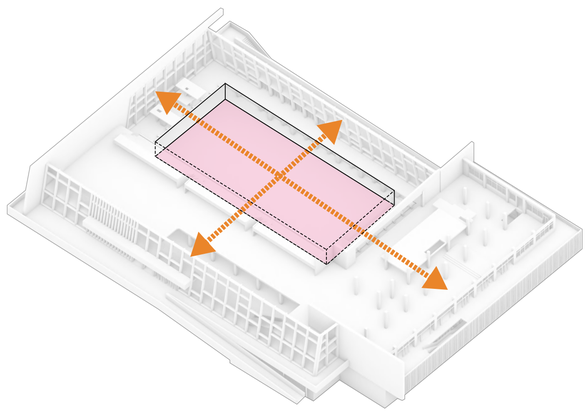

ZÁBAVNÍ PARK
Je zachována původní majestátnost bazénové haly, která je srdcem celé budovy. V jejím místě nově vzniká zábavní park se zelení, který je nejen hřištěm, ale také místem ke vzdělání a kulturním aktivitám.

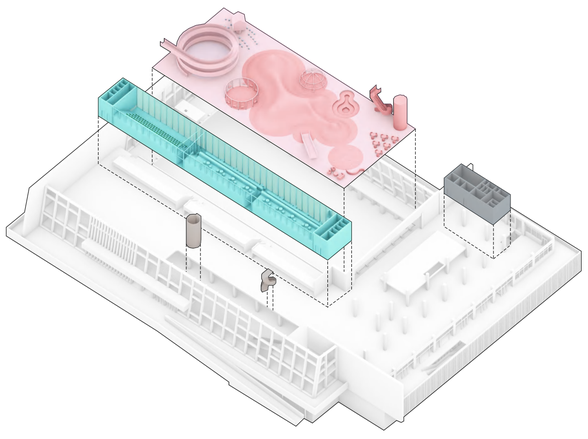

TRIBUNY
Velkoryse dimenzované tribuny původního bazénu jsou zachovány a nově slouží jako čítárny a přednáškový sál s možností promítání. Nově je navrženo prosklení po celém obvodu.

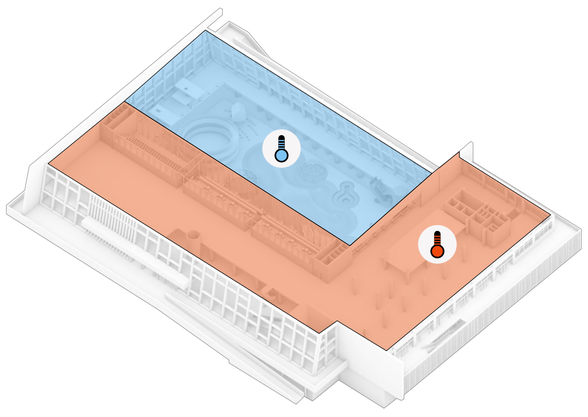

ENERGETICKÁ NÁROČNOST
Hlavní prosklená fasáda bývalé bazenové haly má mimořádnou estetickou hodnotu. Objemově naddmenzovaný prostor haly je z hlediska energetické náročnosti pouze temperovaným prostorem a je oddělen od ostatních provozů objektu.

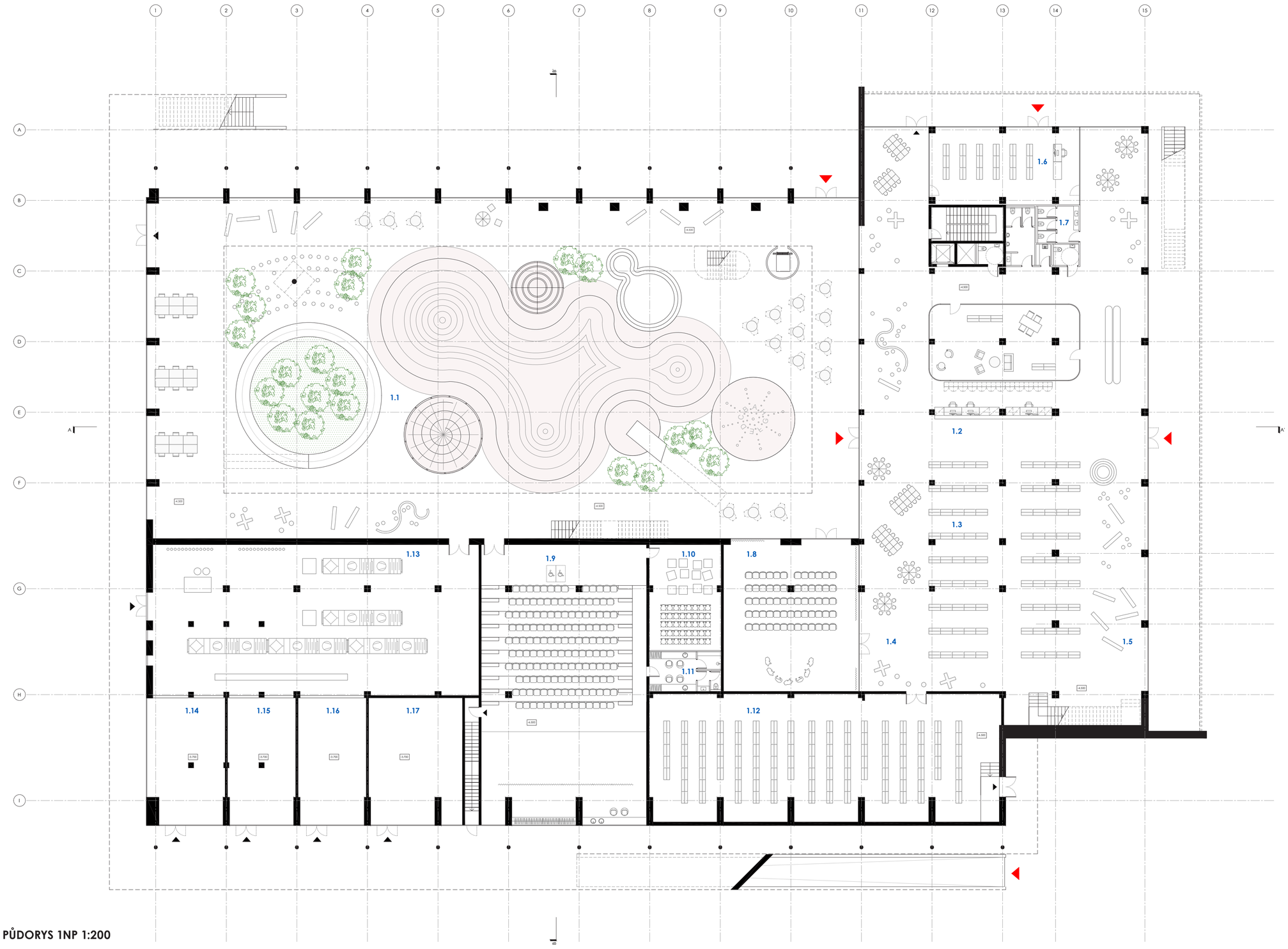

1.NP

1.1	zábavní park	1751 m2
1.2	odd. děti a mládež recepce	64 m2
1.3	fond odd. děti a mládež	609 m2
1.4	zóna beletrie proo teenagery	196 m2
1.5	dětská herna	192 m2
1.6	regionální oddělení	85 m2
1.7	WC ženy/muži/bezbariérové/úklid	31 m2
1.8	přednáškový sál/multifunkce	143 m2
1.9	sál pro 120 osob	334 m2
1.10	sklad hlavní sál	55 m2
1.11	šatna účinkujících vč. hyg. zázemí	21 m2
1.12	úložné prostory knihovna	274 m2
1.13	technologické zázemí	355 m2
1.14	kreativní ateliér	63 m2
1.15	kreativní ateliér	63 m2
1.16	kreativní ateliér	63 m2
1.17	zázemí pro správu objektu	86 m2

- kancelářské zázemí
- kavárna
- vstupní/společné prostory
- knihovna odd. beletrie
- knihovna odd. naučná literatura
- knihovna děti a mládež
- knihovna - regionální odd.
- přednáškový sál
- dětská herna
- kulturní aktivity
- vzdělávací aktivity
- sklady/archiv
- technické zázemí

- přístup knihovna
- kulturní aktivity
- dětská herna
- vzdělávací aktivity

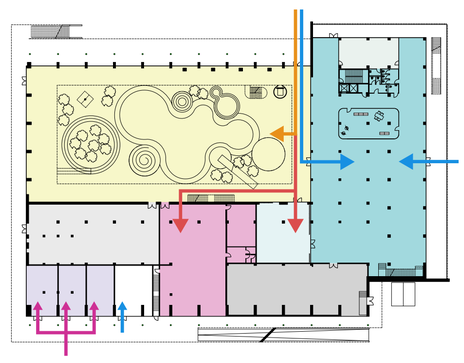

PŮDORYS 1NP 1:200

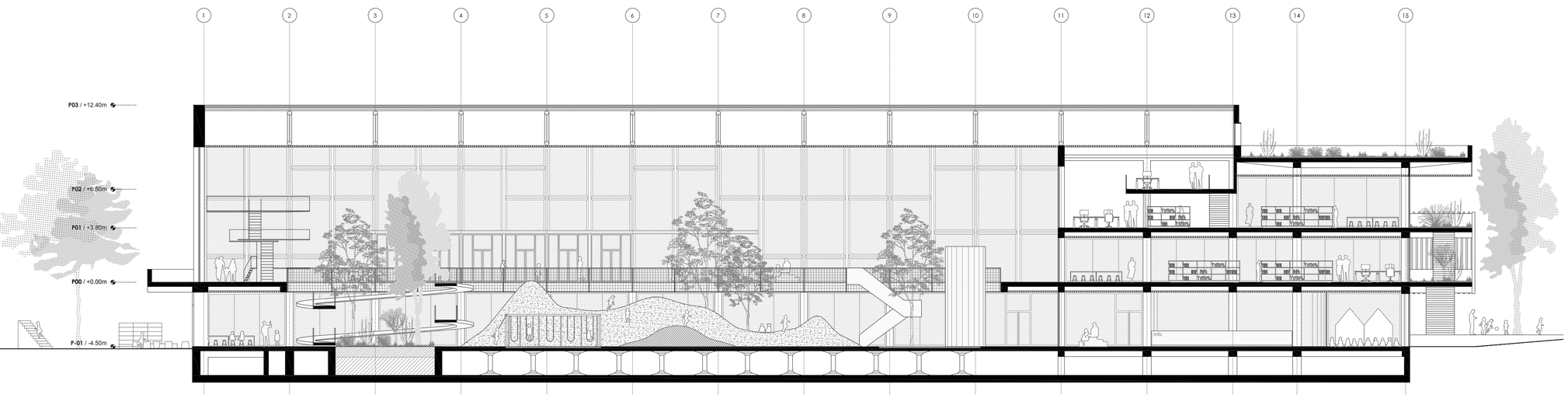

ŘEZ AA' 1:200

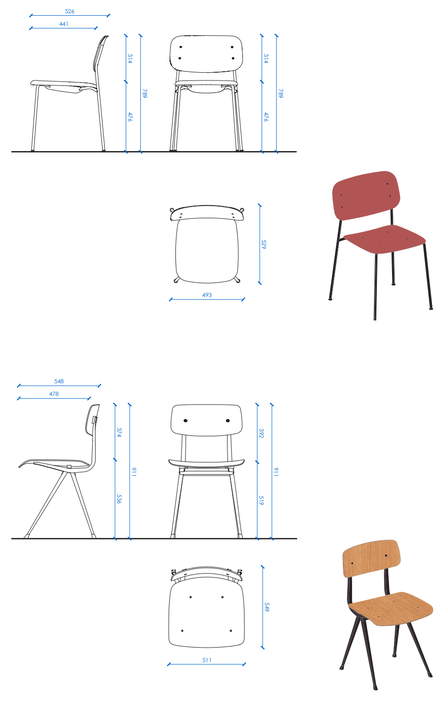

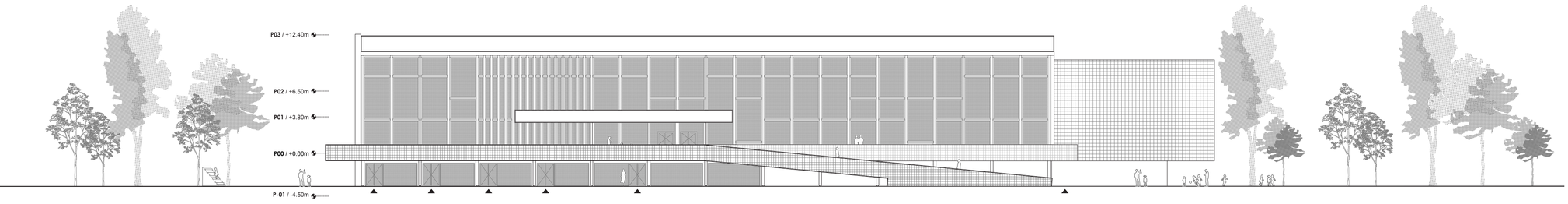

ŘEZOPOHLED PODÉLNÝ 1:300

DETAIL NÁBYTKU 1:25

ODDĚLENÍ NAUČNÉ LITERATURY S VÝHLEDEM DO ZÁBAVNÍHO PARKU

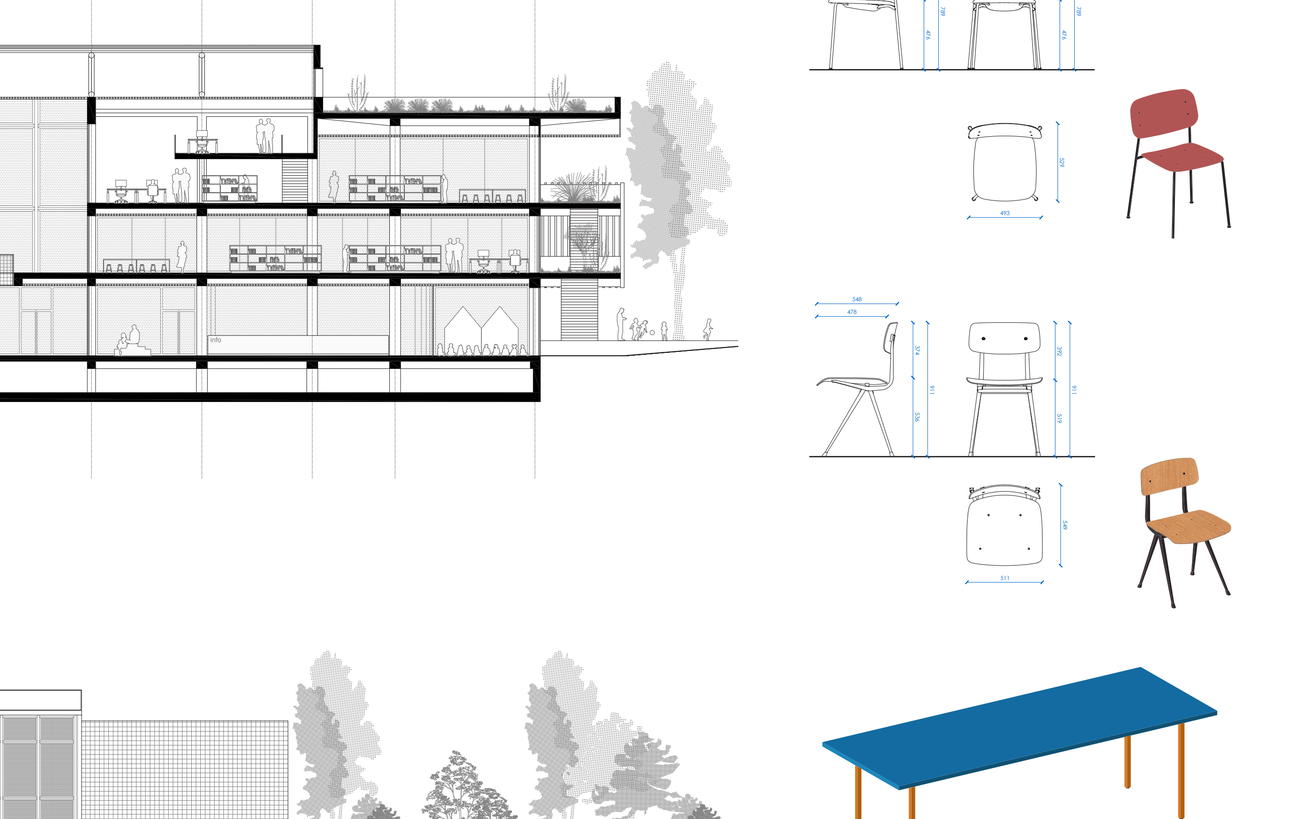

PŘÍZEMÍ SE ZÁBAVNÍM PARKEM PLYNULE NAVAZUJE NA OKOLNÍ PARK

3

KONVERZE OBJEKTU BÝVALÝCH MĚSTSKÝCH LÁZNÍ NA KNIHOVNU 21.STOLETÍ

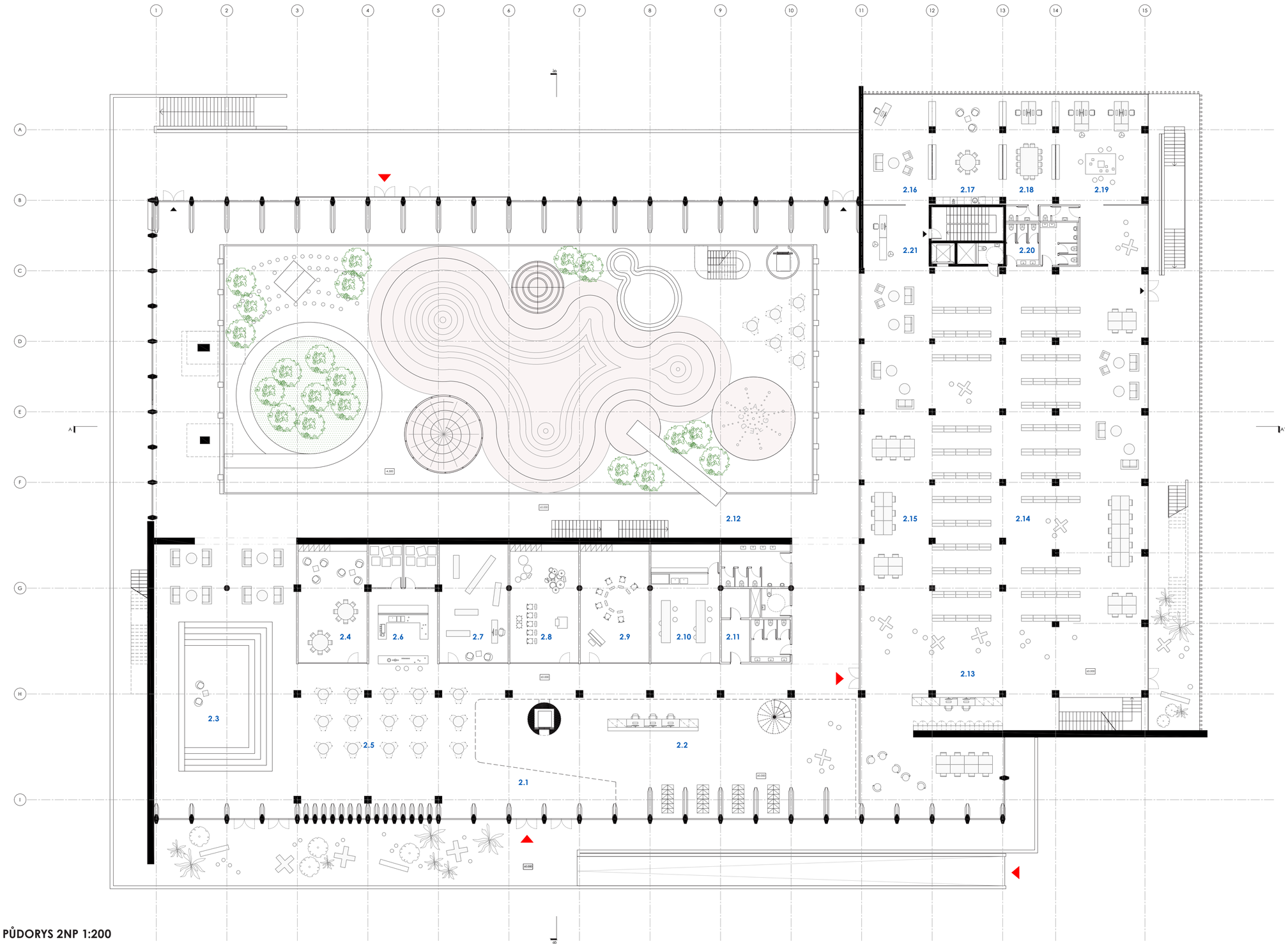

PŮDORYS 2NP 1:200

2.NP

2.1	vstupní hala/šatny	336 m2
2.2	centrální pult/recepce	242 m2
2.3	neformální přednáškový prostor	283 m2
2.4	teen zóna	59 m2
2.5	kavárna	153 m2
2.6	zázemí kavárna	60 m2
2.7	knihkupectví	59 m2
2.8	nahrávací studio	59 m2
2.9	zkušebna	59 m2
2.10	black box ateliér	59 m2
2.11	WC ženy/muži/bezbariérové/úklid	56 m2
2.12	společné prostory	640 m2
2.13	recepce oddělení beletrie	48 m2
2.14	fond oddělení beletrie	632 m2
2.15	čtenářská místa	352 m2
2.16	vedení knihovny	55 m2
2.17	zázemí pro zaměstnance	56 m2
2.18	oddělení vzdělávání a vvolného času	42 m2
2.19	oddělení kultury	74 m2
2.20	WC ženy/muži/bezbariérové/úklid	31 m2
2.21	sekretariát	29 m2

- kancelářské zázemí
- kavárna
- vstupní/společné prostory
- knihovna odd. beletrie
- knihovna odd. naučná literatura
- knihovna děti a mládež
- knihovna - regionální odd.
- přednáškový sál
- dětská herna
- kulturní aktivity
- vzdělávací aktivity
- sklady/archiv
- technické zázemí

- přístup knihovna
- kulturní aktivity
- dětská herna
- vzdělávací aktivity

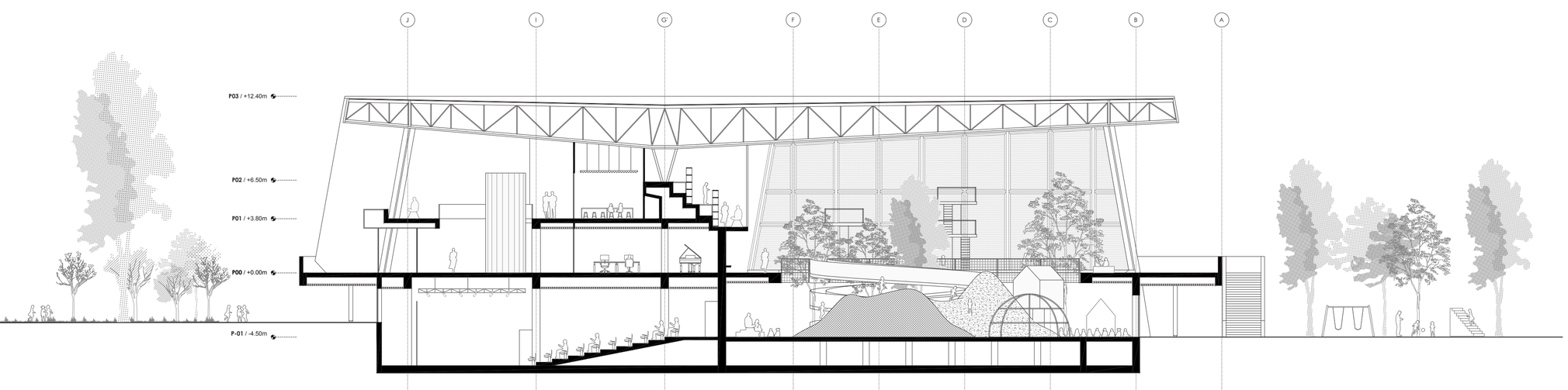

ŘEZ AA' 1:200

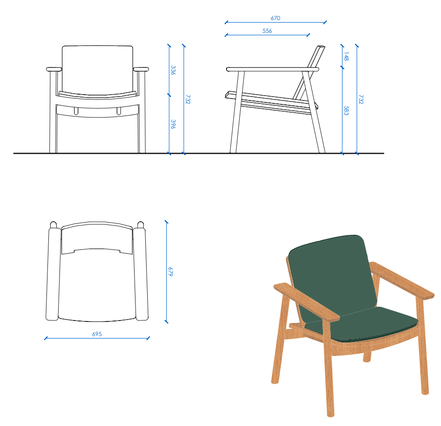

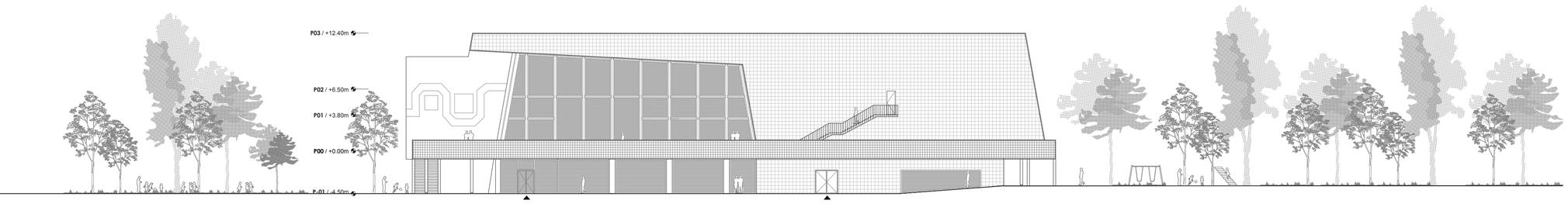

ŘEZOPOHLED PŘÍČNÝ 1:300

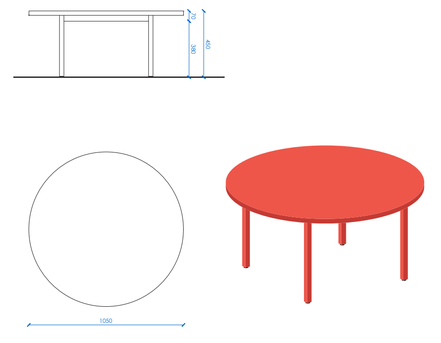

DETAIL NÁBYTKU 1:25

PŮVODNÍ TRIBUNY NOVĚ SLOUŽÍ JAKO ČÍTÁRNA

HLAVNÍ VSTUPNÍ HALA S CENTRÁLNÍM PULTEM, RECEPCÍ A KAVÁRNOU

4

KONVERZE OBJEKTU BÝVALÝCH MĚSTSKÝCH LÁZNÍ NA KNIHOVNU 21.STOLETÍ

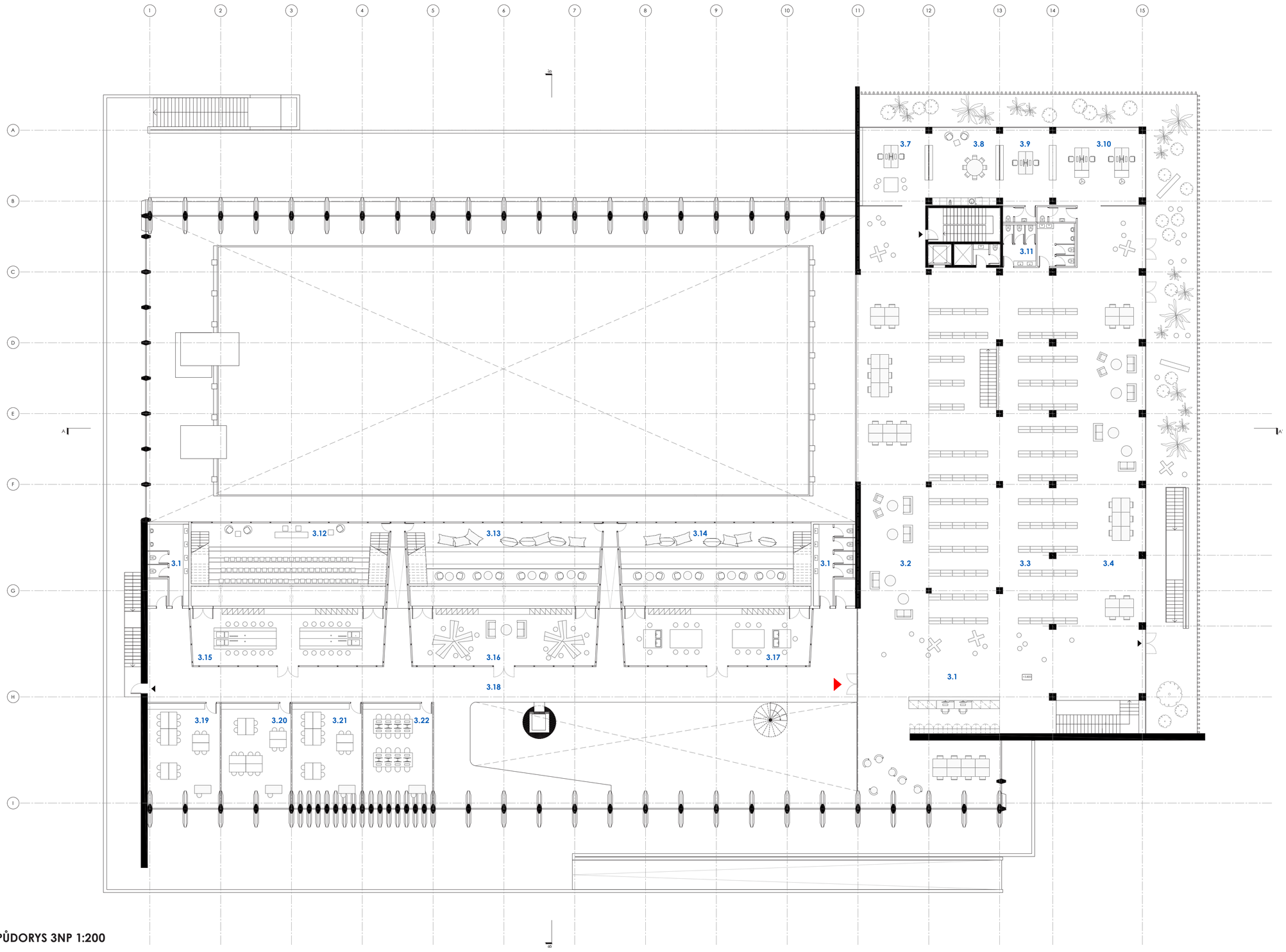

PŮDORYS 3NP 1:200

3.NP

3.1	oddělení naučné literatury recepce	48 m2
3.2	odd. naučné literatury křesla pro dva	68 m2
3.3	fond odd. naučné literatury	609 m2
3.4	čtenářská místa	279 m2
3.5	tichá studovna	120 m2
3.6	serverovna	4 m2
3.7	oddělení katalogizace a akvizice	39 m2
3.8	zázemí pro knihovníky	56 m2
3.9	IT správa	52 m2
3.10	ekonomicko-provozní oddělení	52 m2
3.11	WC ženy/muži/bezbariérové/úklid	31 m2
3.12	prezentační místnost	117 m2
3.13	čítárna	114 m2
3.14	čítárna	115 m2
3.15	polytechnická dílna	77 m2
3.16	coworking	78 m2
3.17	polytechnická dílna	76 m2
3.18	společné prostory	321 m2
3.19	učebna	32 m2
3.20	učebna	32 m2
3.21	učebna	32 m2
3.22	PC učebna	32 m2

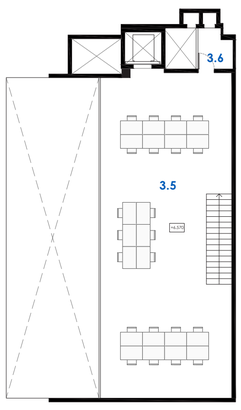

PŮDORYS 3NP MEZIPATRO 1:200

- kancelářské zázemí
- vstupní/společné prostory
- knihovna odd. naučná literatura
- kulturní aktivity
- vzdělávací aktivity
- sklady/archiv

- přístup knihovna
- vzdělávací aktivity

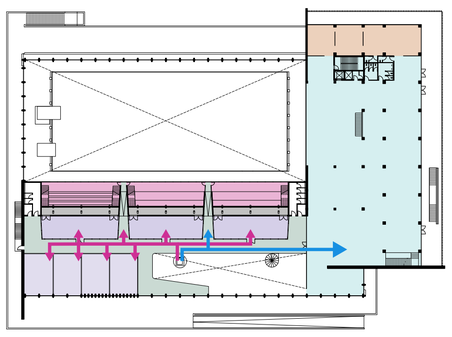

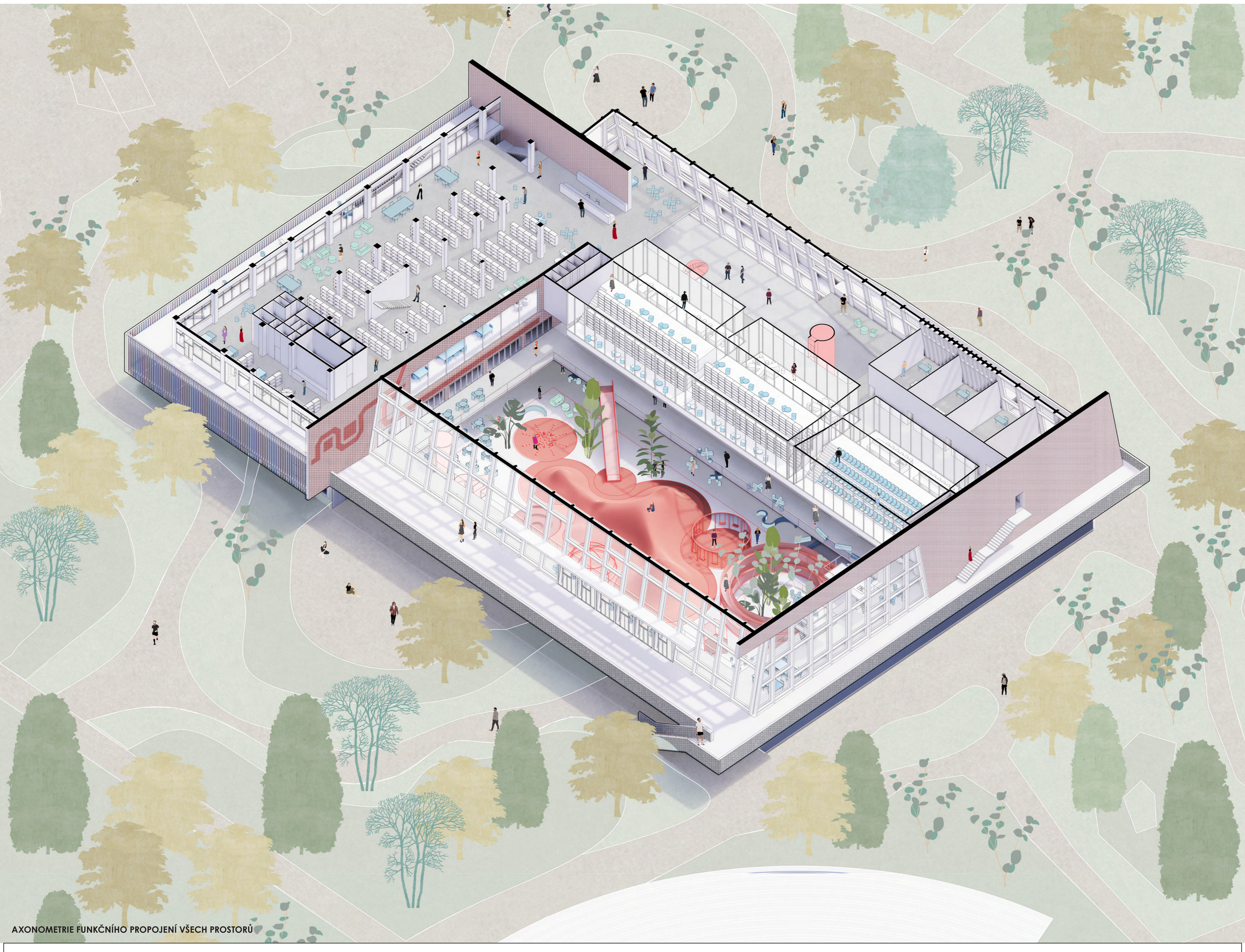

AXONOMETRIE FUNKČNÍHO PROPOJENÍ VŠECH PROSTORŮ

KONVERZE OBJEKTU BÝVALÝCH MĚSTSKÝCH LÁZNÍ NA KNIHOVNU 21.STOLETÍ

RAMPA VEDOUCÍ K HLAVNÍMU VSTUPU NAVAZUJE NA OKOLNÍ PARK

POHLED NA KNIHOVNU Z ULICE MÁNESOVA

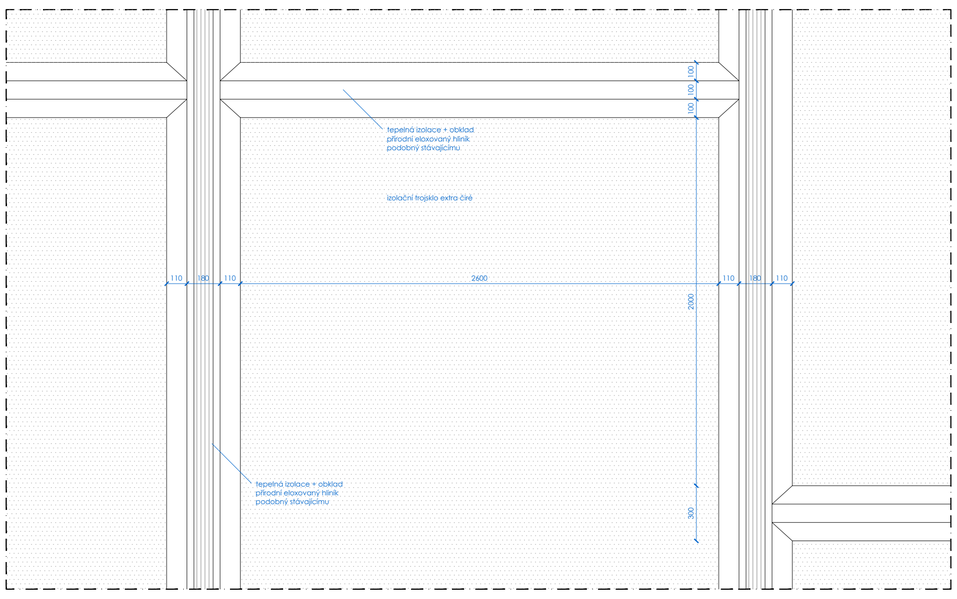

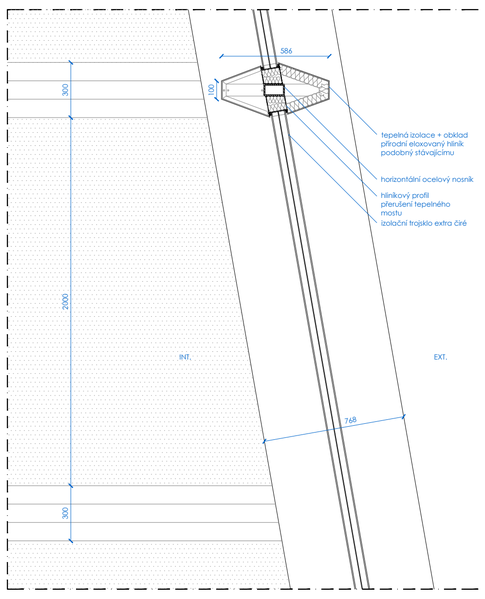

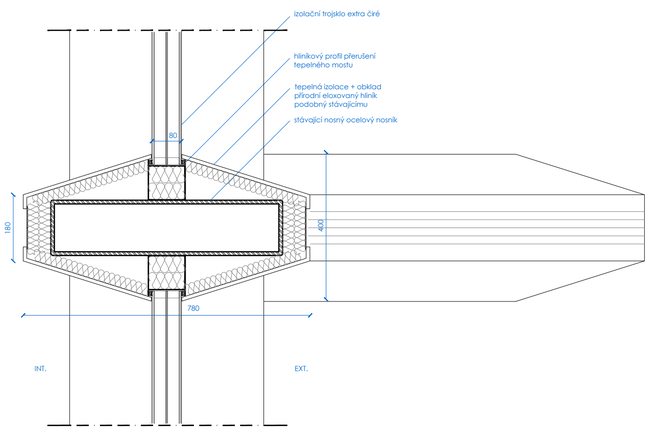

DETAIL SEVERO-ZÁPADNÍ FASÁDY 1:20 - 1:10

KONVERZE OBJEKTU BÝVALÝCH MĚSTSKÝCH LÁZNÍ NA KNIHOVNU 21.STOLETÍ